

A.S.L.
Azienda
Sanitaria
Locale
della
Provincia di
VARESE

Istituita con
D.P.G.R.
n. 70640 del
22.12.1997

**AREA DISTRETTUALE
SOCIO SANITARIA DI VARESE**

Sede di Via O. Rossi 9 – 21100 Varese

Direzione Distretto

Tel 0332/277387 Fax 0332/277472

E_mail: Distrettovarese@asl.varese.it

Responsabile dell'istruttoria e del procedimento Dr. G. Macchi

Protocollo n. 2009/014 ADV96748

Varese, 30 settembre 2009

Ai Sindaci dei Comuni
Dell'Area Socio Sanitaria
Distrettuale di Varese
Distretti Varese ed Arcisate

**Oggetto: Campagna antinfluenzale stagionale 2009/2010
Campagna antinfluenzale pandemia (AH1N1 v)
Prime indicazioni**

L'ASL della Provincia di Varese promuove su tutto l'ambito territoriale, secondo le disposizioni Regionali, due campagne con popolazione e periodo di effettuazione diversi: la campagna contro l'influenza stagionale e la campagna contro l'influenza pandemica

A. CAMPAGNA ANTINFLUENZALE STAGIONALE 2009/2010

La campagna di vaccinazione 2009-2010, con vaccino antinfluenzale stagionale, avrà inizio il prossimo 12 ottobre 2009.

La vaccinazione è raccomandata ed offerta gratuitamente ed esclusivamente, in questa prima fase, ai soggetti d'età uguale o superiore a 65 anni (o comunque nati prima del 31.12.1944).

Il vaccino verrà somministrato dai Medici di Medicina Generale in via prioritaria e da operatori dell'ASL nei Distretti Socio Sanitari.

Si trasmette in allegato, per opportuna conoscenza e per dare la più ampia diffusione alla cittadinanza interessata, la tabella riepilogativa relativa agli orari d'apertura degli ambulatori.

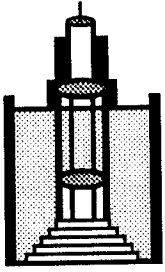

A.S.L.

Azienda
Sanitaria
Locale
della
Provincia di

VARESE

Istituita con
D. P. G. R.
n. 70640 del
22.12.1997

B. CAMPAGNA ANTINFLUENZALE PANDEMICA (AH1N1- v)

La Campagna si svolgerà presso i Distretti Socio Sanitari e avrà inizio non appena sarà disponibile il vaccino, presumibilmente intorno a metà novembre 2009.

La vaccinazione è raccomandata ed offerta gratuitamente e prioritariamente alla popolazione di età compresa tra 6 mesi e 65 anni affetta da patologie croniche con maggior rischio di complicanze.

Il vaccino sarà somministrato da operatori dell'ASL presso i Centri Vaccinali su chiamata attiva.

Il vaccino pandemico è offerto gratuitamente e prioritariamente anche al personale sanitario e di assistenza, al personale addetto a servizi essenziali per la sicurezza e l'emergenza, al personale addetto a servizi di pubblica utilità che saranno vaccinati dal Medico Competente.

Per le categorie che avranno ricevuto il vaccino pandemico la vaccinazione contro l'influenza stagionale verrà posticipata ed offerta dopo la conclusione del ciclo di vaccinazione con vaccino pandemico.

Maggiori informazioni sullo svolgimento della campagna di vaccinazione con il vaccino pandemico saranno fornite nelle prossime settimane secondo le indicazioni della Regione.

Inoltre al fine di favorire l'informazione a tutta la popolazione è stato predisposto materiale informativo che potrà essere ritirato presso il Distretto Socio-Sanitario di riferimento per ciascun Comune.

Pertanto, una volta acquisiti i manifesti dai rispettivi Distretti, si avanza cortese richiesta affinché si proceda all'affissione e distribuzione presso i luoghi di maggior afflusso di pubblico (Comune, ambulatori comunali, chiese, negozi, centri ricreativi per anziani, ecc.) così da contribuire a dare la massima divulgazione della prossima campagna vaccinale antinfluenzale.

A disposizione per fornire eventuali ed ulteriori chiarimenti, si ringrazia per la cortese collaborazione e si porgono distinti saluti.

Allegato c.s.

Il Responsabile
dell'Area Distrettuale di Varese
(dott. Gianfranco Macchi)

CAMPAGNA VACCINALE CONTRO L'INFLUENZA STAGIONALE 2009 (SOLO PER I NATI PRIMA DEL 31/12/1944)

SEDE DI VARESE - POLIAMBULATORIO DI VIA MONTEROSA, 28
Dalle ore 08,30 alle ore 11,30

LUNEDI'	12/10
MARTEDI'	13/10
MERCOLEDI'	14/10
GIOVEDI'	15/10
VENERDI'	16/10

LUNEDI'	19/10
MARTEDI'	20/10
MERCOLEDI'	21/10
GIOVEDI'	22/10
VENERDI'	23/10

SEDE DI VARESE - VIA O. ROSSI, 9 - CENTRO VACCINAZIONI
Dalle ore 14,00 alle ore 15,30

LUNEDI'	12/10
GIOVEDI'	15/10

LUNEDI'	19/10
GIOVEDI'	22/10

LUNEDI'	26/10
GIOVEDI'	29/10

SEDE DI MALNATE - PIAZZA LIBERTA', 1 Dalle ore 14,00 alle ore 15,30

MARTEDI'	13/10
-----------------	--------------

MARTEDI'	20/10
-----------------	--------------

COMUNE DI BODIO LOMNAGO Dalle ore 15,30 alle ore 16,30

MERCOLEDI'	21/10
-------------------	--------------

COMUNE DI COMERIO Dalle ore 09,00 alle ore 11,00

MERCOLEDI'	14/10
-------------------	--------------

**CAMPAGNA VACCINALE CONTRO L'INFLUENZA
STAGIONALE 2009**

(SOLO PER I NATI PRIMA DEL 31/12/1944)

**DISTRETTO DI ARCISATE
POLIAMBULATORIO DI VIA CAMPI MAGGIORI
Via Matteotti , 20 – tel. 0332/ 476219 fax 0332/ 476226**

DALLE ORE 14,00 ALLE ORE 16,00

**LUNEDI' 12/10
GIOVEDI' 15/10**

**LUNEDI' 19/10
GIOVEDI' 22/10**

**LUNEDI' 26/10
GIOVEDI' 29/10**